

algowATT
GREEN TECH SOLUTIONS

FATTURE PIU' EFFICIENTI CON ENERGY R.EVOLUTION

Aumentare la redditività con la suite
algoWatt di Billing, Invoicing e Metering,
concepita per trader e reseller operanti
sul mercato libero dell'energia

DALLA FUSIONE DI TERNIENERGIA E SOFTECO NASCE ALGOWATT



**ENABLING YOUR GREEN
TRANSFORMATION**

SOLUZIONI GREENTECH PER LO SVILUPPO SOSTENIBILE

FOTOGRAFIA GRUPPO AL 31/12/2019

algowATT
GREEN TECH SOLUTIONS

algoWatt progetta, sviluppa e integra soluzioni per la gestione sostenibile e socialmente responsabile dell'energia e delle risorse naturali, generando un vantaggio competitivo

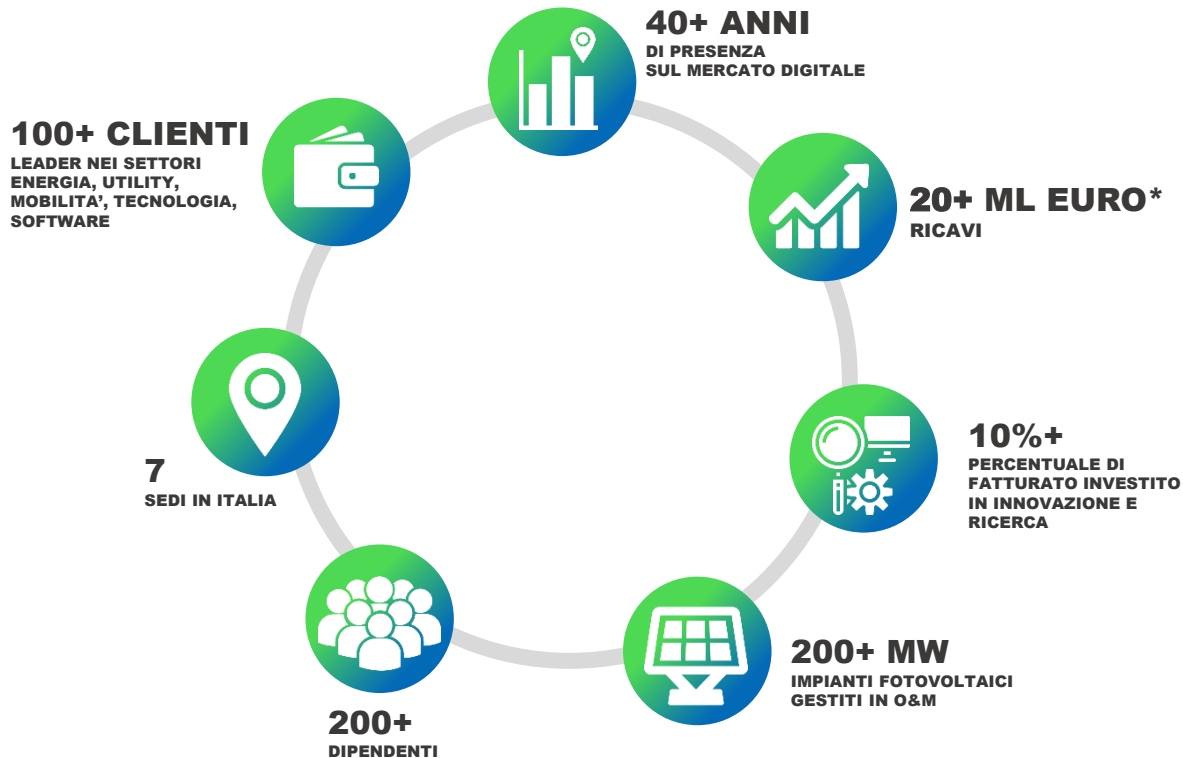

*DATI gestionali società, su base 2018

ALGOWATT | GREENTECH SOLUTIONS SU TUTTA LA FILIERA

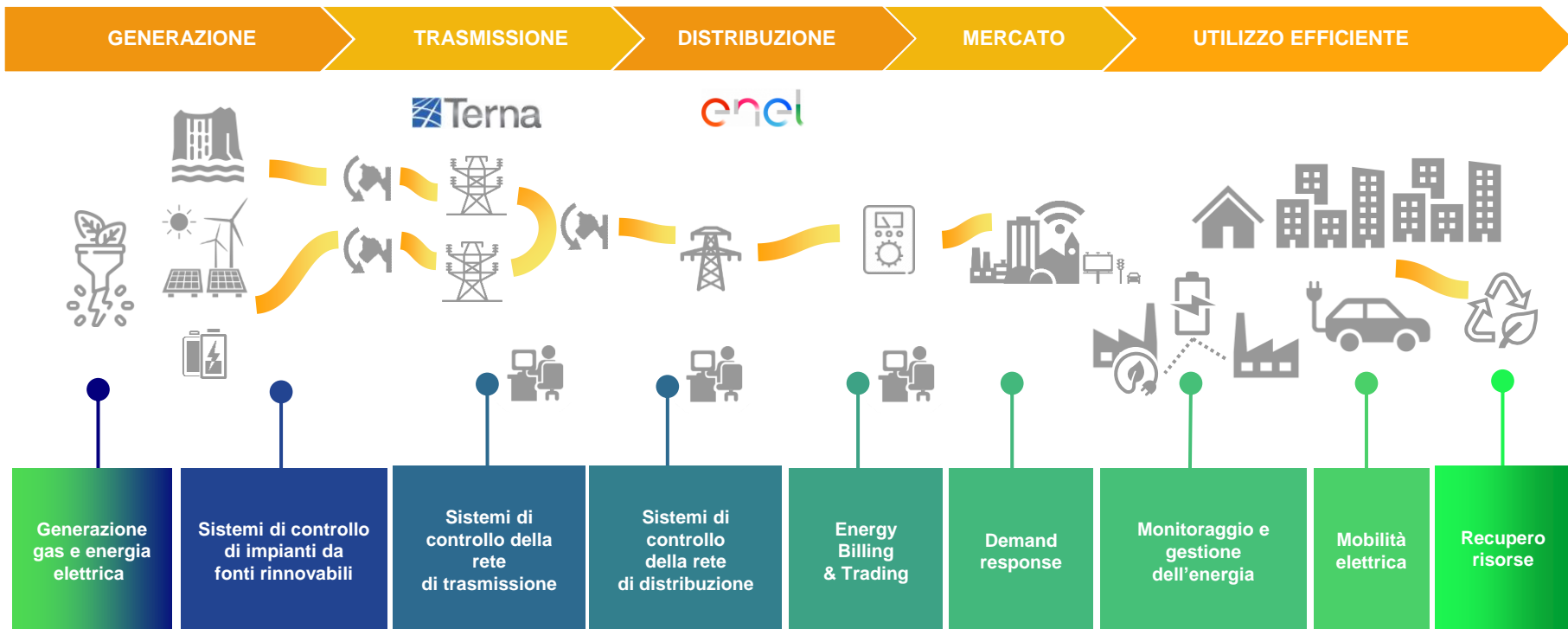

ALGOWATT | COMPETENZE UNICHE NELLE RINNOVABILI



Rinnovabili

IMPIANTI INSTALLATI
400 + MW WORLDWIDE

IMPIANTI GESTITI
200 + MW ITALIA E RSA

Soluzioni IT

SVILUPPO SOFTWARE
GESTIONE E ANALISI DEI DATI
SYSTEM INTEGRATION
TECNOLOGIE E RETI INFORMATICHE

IoT industriale

MONITORING AS-A-SERVICE



ER | ENERGY
R.EVOLUTION

LA SUITE ER SOLUZIONE DIGITALE PER GLI OPERATORI

INVOICE

algotWATT
GREEN TECH SOLUTIONS

LA SUITE ENERGY R.EVOLUTION



DEMAND
RESPONSE



ENERGY
PROCUREMENT



UNA SUITE DI APPLICAZIONI PER
GESTIRE I PROCESSI DIGITALI DEL
NUOVO SISTEMA ELETTRICO

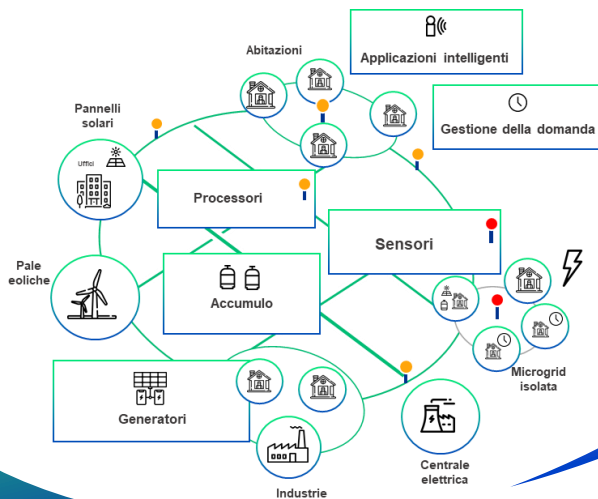

ENERGY
MANAGEMENT



MONITORING



BILLING
INVOICING & METERING

ENERGY R.EVOLUTION BILLING

algotWATT
GREEN TECH SOLUTIONS

Energy R.evolution BILLING è una suite concepita espressamente per il mercato libero dell'energia indirizzata a **trader e reseller**, in grado di gestire ogni singolo step del processo di fatturazione delle commodity EE/GAS.



Risultato di un'evoluzione continua operata con la collaborazione degli operatori del mercato



Fortemente orientato alla gestione dei processi aziendali



Soluzione modulare adatta ai diversi tipi di realtà aziendali



Piattaforma Web, disponibile su infrastrutture Cloud e on premise, anche in modalità As A Service

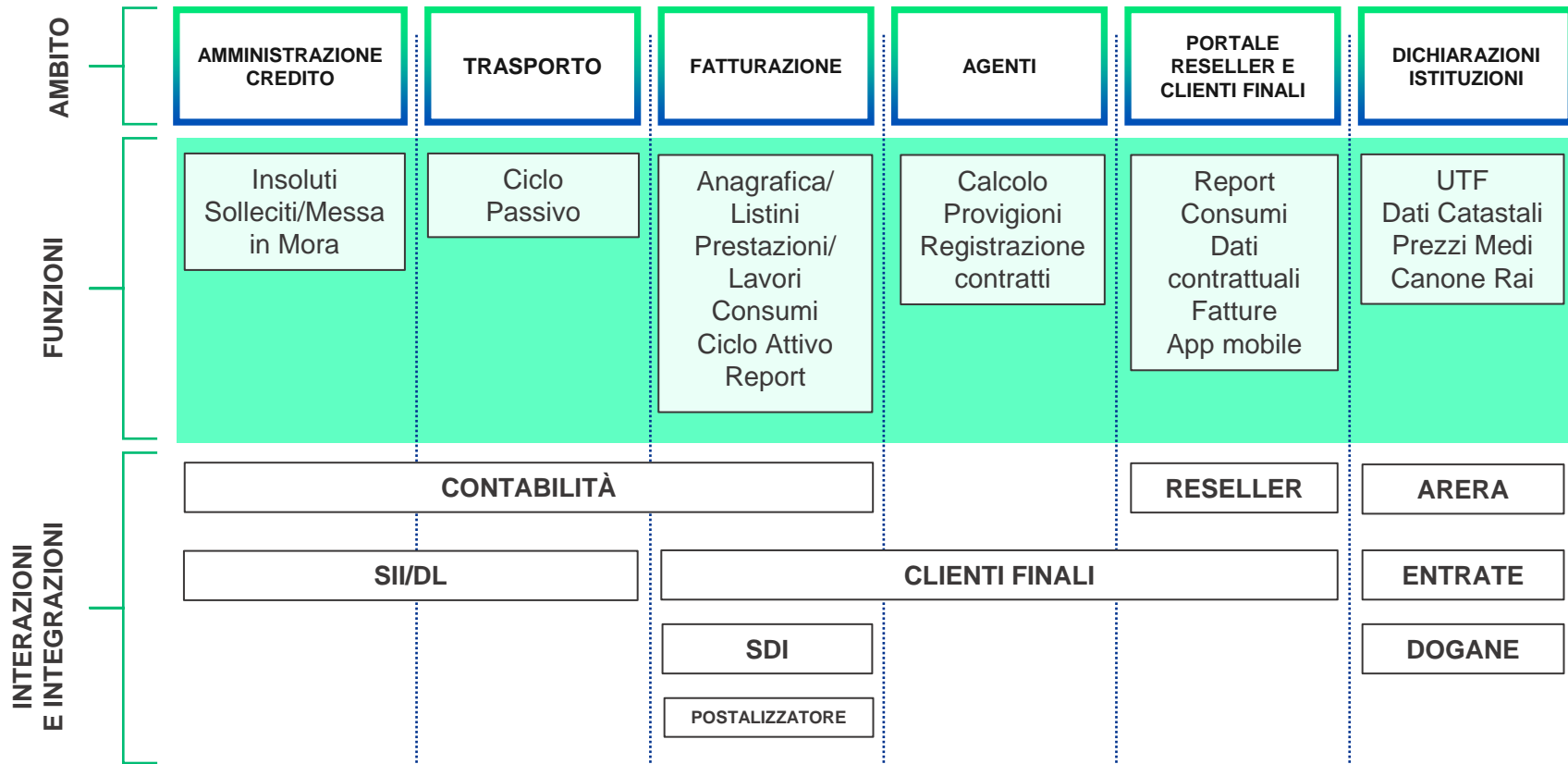

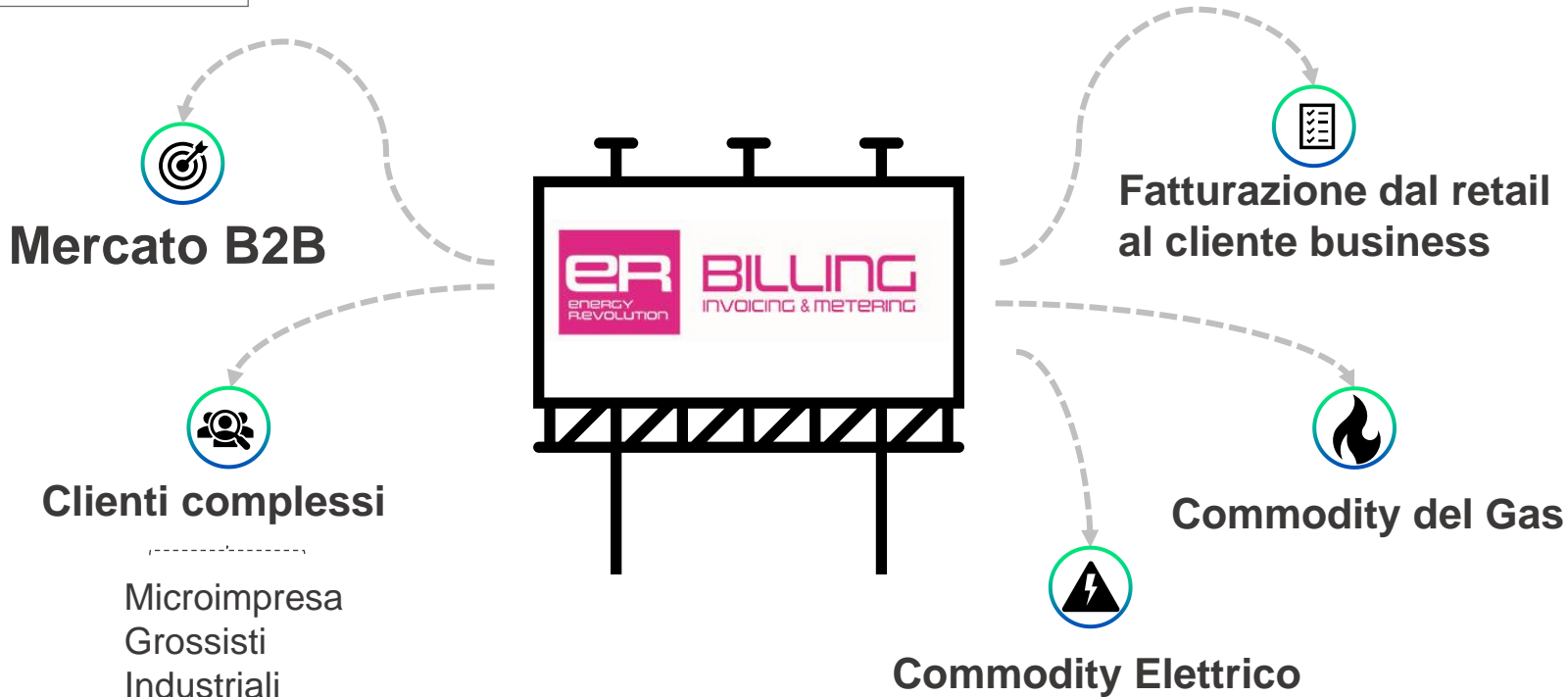



Specializzazioni e punti di forza nel Mercato B2B

- Alta configurabilità dei prezzi tramite listini
- Coinvolgimento del cliente complesso nel ciclo di vita della fatturazione
- Scenari di simulazione con orientamento all'offerta complessa
- Alta automazione dei processi
- Integrazione nextCloud orientamento al
- Gestione pratiche
 - Possibilità di identificare voci dei lavori a listino o preventivo da fatturare a preventivo – possibile su altra funzione manualmente
 - Facilitazione nel rispetto delle tempistiche
 - visione di insieme stato pratiche in dashboard riassuntiva
- WorkFlow Messa in mora



ER BILLING | NON SOLO PRODOTTO MA ANCHE COMPETENZE FUNZIONALI DI PROCESSO



**Completamento
dell'offerta per fornire un
sistema chiavi in mano
tramite Integrazioni /
partners**

- Strumenti per la gestione degli agenti
- Strumenti di riconciliazione automatica
- Strumenti di generazione documenti evoluti ed interattivi
- Archiviazione
- Stampatore
- Messaggistica multimediale sms wzap etc



Comunità Energetiche



Luca Turis
Esperto settore energia

UNA VOCE DAL MERCATO

alگوWATT
GREEN TECH SOLUTIONS

UNA VOCE DAL MERCATO | COME AFFRONTARE CLIENTI INDUSTRIALI



FATTURAZIONE MODULABILE

- Modalità di fatturazione multiple, dal Massivo alla scelta di sottoinsiemi predefiniti
- Inibizione periodi di fatturazione
- Mensile, Infra mese o anticipata
- Fatturazione su dati di consuntivo



FATTURAZIONE PERFORMANTE

- Possibilità di correzione dei singoli punti in errore senza ricalcolo totale
- Generazione conguagli sulla variazione prezzi precedenti
- Emissione fattura su esito SDI positivo



PRODOTTI COMPLESSI

- Gestione del pun orario ottimizzata
- Velocità di messa a disposizione nuove formule di prezzo
- Fasce con orari configurabili

UNA VOCE DAL MERCATO | COME AFFRONTARE CLIENTI INDUSTRIALI



INTERAZIONI CON IL CLIENTE INDUSTRIALE

- Reportistica ed accesso alle curve di carico
- Servizio di simulazione costi per energy management ed impostazione carico lavoro
- Riassuntivo fatture ed esportazioni
- Area dedicata ad evidenziare saving da agevolazioni e/o cambi tariffe
- Strumenti di analisi sui dati
- Possibilità di richiedere un pdf fattura di cortesia customizzato



QUALI SONO I LIMITI DI UN SISTEMA DI FATTURAZIONE

- Performance sul tempo di calcolo
- Performance sulla numerosità dei punti/mese all'interno di una fattura multipod
- Flessibilità nelle fasi di calcolo, riscontro ed emissione
- Aderenza alle normative Arera



BILLING
INVOICING & METERING

ER BILLING DENTRO LE NUOVE FUNZIONALITÀ

alگوWATT
GREEN TECH SOLUTIONS

ASPETTI PREMIANTI DELLA PIATTAFORMA

PIATTAFORMA CHE CRESCE CON IL MERCATO



WEB BASED

Interfaccia grafica strutturata in coerenza con la «time-line» delle lavorazioni che le aziende utilizzatrici devono sostenere, basata sulla intuitività degli ambiti operativi, che massimizza la fruibilità della Piattaforma per gli operatori



GESTIONE OTTIMIZZATA DELLE VOCI DI LISTINO OPZIONALI E DISCREZIONALI



**FLESSIBILITÀ NELLA
APPLICAZIONE DEI MODELLI
DI LISTINO, CON
POSSIBILITÀ DI
IMPLEMENTARNE DI NUOVI
SU RICHIESTA SPECIFICA**



FATTURAZIONE

Consumi – driven
Massiva
Cluster clienti-pod
Mese / inframese
Acconto economico
Comportamento parametrizzabile
Data emissione programmabile

CRM PreFatturaz. Fatturaz. Dispacciam. Commissioning Controllo Gestione Dichiarazioni iShareDoc Sistema Lupi Sandro

Home Recenti Manuale Scrivania Contratti Export (Fatture) Export (Listini) Export (Reseller) Flussi Ingresso Business Partner Banche PDR Listini Offerte Province Configuraz. RCU Gas Pod/Pdr

Interrompi WF Mora Approvaz. Export (Consumi) Export (Canone RAI) Errori Process. Template Importatori Flussi Uscita Gruppi B.Partner Comuni REMI Modelli Comuni Invia Comun. Email Riprocessa Respinti Export ACG1

Consulta WF Mora Export (Altro) Export Banche Rilancia Flussi con Errori Oneri Ricorrenti POD Venditori

Home Attività Contratti Report Flussi Anagrafica Listini Prezzi Agevolazioni Comunicazioni RCU Gas Geo

Business Partner

Storico

Informazioni Generali

Codice: [redacted]
 Tipologia: Persona Giuridica Nazione: Italia

Intestatario Contratto

Ragione Sociale/Denominazione: [redacted]

PIVA / Codice Fiscale

Partita Iva: [redacted] Ente Senza P.IVA Partita Iva Gruppo: _____
 Codice Fiscale: [redacted]

Note:

Sede Legale/Residenza _____
 Cliente _____
 Fornitore _____
 Agente/Agenzia _____
 Dati Aggiuntivi _____
 Accesso Area Riservata _____

Elimina Salva

Risultati Modifica

FATTURAZIONE

CRM PreFatturaz. **Fatturaz.** Dispacchiam. Commissioning Controllo Gestione Dichiarazioni iShareDoc Sistema

Home Recenti Manuale Fatture Attive Approva e Spedisci Postalizza Fatture Soli Oneri Cancellata Fatture Rettifica Fatture Oneri Diversi Public. Fatture Reseller Export Fatt. Ele. XML Estratto Conto CMOR Processam. Export CMOR Insoluti Export Insoluti Gest. Insoluti Fatture Passive Ricalcolo PAM Import DWH Rebilling Ricalcolo Fatture Ricalcolo PAM Scambio Dati Conserv. Sostitutiva Export ZIP PDF Fatture En. Elettr. Gas Autolettura Export Autolettura Export Non Valide Import da Reseller Conversione Export XML per DL

Home Fatturazione Attiva Incassi - Crediti CMOR Insoluti Fatturazione Passiva Altre Funzioni Tariffe Autolettura

Lupi Sandro

Processamenti BILLING Processamento 3311369

Processamento: 3311369 - BILLING

Stato: WARNING
 Rilancia:
 Data Richiesta: 11/06/2020 18:34:48
 Data Schedulazione:
 Data Inizio: 11/06/2020 18:34:57
 Data Fine: 11/06/2020 21:15:03
 Descrizione: Billing - Anno: 2020 - Mese: maggio - Data Fatturazione: 12/06/2020 - Fatturaz.
 Parametri

Log [16228 risultati] Cerca nella griglia

Fatture [2431 risultati] Cerca nella griglia

| Numero | Business Partner | Contratto | Stato | Ciclo | Tipo | Periodo | Data Emissi | Data Scader | Importo | Pag. PDF |
|------------|------------------|---|-------|-------|---------------------|----------|-------------|-------------|---|----------|
| E-2020-001 | | Numero: CNT Tipo: VENDI DETTAGLIO | POSTA | ATTIV | SOLO CONGUAG | Mag 2020 | 12/06/ | 12/07/ | Imponibile: 166,51 Iva: -€ 3,47 Totale: -€ 204,61 Totale A Pagare: -€ 204,61 | |
| E-2020-002 | | Numero: VDE FREE_CNT_1 e Tipo: VENDI AL DETTAGLI | SPEDI | ATTIV | CONGUAG e EFFETTIVC | Apr 2020 | 12/06/ | 30/06/ | Imponibile: 25,69 Iva: -€ 3,47 Totale: -€ 29,16 Totale A Pagare: -€ 29,16 | |
| E-2020-003 | | Numero: CNT Tipo: VENDI DETTAGLIO | SPEDI | ATTIV | EFFETTIVC e ACCONTO | Apr 2020 | 12/06/ | 30/06/ | Imponibile: 29,33 Iva: -€ 2,93 Totale: -€ 32,26 | |

| Id | Data | Tipo | Errore | Messaggio |
|-----------|---------------------|------|---|---|
| 753700963 | 11/06/2020 21:15:01 | INFO | I | POD del contratto [169475] non ci sono rettifiche da fatturare |
| 753700962 | 11/06/2020 21:15:01 | INFO | I | POD del contratto [169475] non ci sono autolettura da fatturare |
| 753700961 | 11/06/2020 21:15:00 | INFO | I | POD del contratto [169475] non hanno consumi di conguaglio da fatturare |
| 753700960 | 11/06/2020 21:15:00 | INFO | Processo [3311369]: Contratto [169475], inserita fattura BOZZA_002366998 in stato IN ESECUZIONE | |
| 753700959 | 11/06/2020 21:14:57 | INFO | I | POD del contratto [169474] non ci sono rettifiche da fatturare |
| 753700958 | 11/06/2020 21:14:57 | INFO | I | POD del contratto [169474] non ci sono autolettura da fatturare |
| 753700957 | 11/06/2020 21:14:57 | INFO | I | POD del contratto [169474] non hanno consumi di conguaglio da fatturare |
| 753700956 | 11/06/2020 21:14:56 | INFO | Processo [3311369]: Contratto [169474], inserita fattura BOZZA_002366997 in stato IN ESECUZIONE | |
| 753700955 | 11/06/2020 21:14:54 | INFO | I | POD del contratto [169473] non ci sono rettifiche da fatturare |
| 753700954 | 11/06/2020 21:14:54 | INFO | I | POD del contratto [169473] non ci sono autolettura da fatturare |
| 753700953 | 11/06/2020 21:14:53 | INFO | I | POD del contratto [169473] non hanno consumi di conguaglio da fatturare |
| 753700952 | 11/06/2020 21:14:53 | INFO | Processo [3311369]: Contratto [169473], inserita fattura BOZZA_002366996 in stato IN ESECUZIONE | |
| 753700951 | 11/06/2020 21:14:50 | INFO | I | POD del contratto [169472] non ci sono rettifiche da fatturare |
| 753700950 | 11/06/2020 21:14:50 | INFO | I | POD del contratto [169472] non ci sono autolettura da fatturare |
| 753700949 | 11/06/2020 21:14:50 | INFO | I | POD del contratto [169472] non hanno consumi di conguaglio da fatturare |
| 753700948 | 11/06/2020 21:14:50 | INFO | Processo [3311369]: Contratto [169472], inserita fattura BOZZA_002366995 in stato IN ESECUZIONE | |
| 753700947 | 11/06/2020 21:14:47 | INFO | I | POD del contratto [169471] non ci sono rettifiche da fatturare |
| 753700946 | 11/06/2020 21:14:47 | INFO | I | POD del contratto [169471] non ci sono autolettura da fatturare |
| 753700945 | 11/06/2020 21:14:47 | INFO | I | POD del contratto [169471] non hanno consumi di conguaglio da fatturare |
| 753700944 | 11/06/2020 21:14:46 | INFO | Processo [3311369]: Contratto [169471], inserita fattura BOZZA_002366994 in stato IN ESECUZIONE | |
| 753700943 | 11/06/2020 21:14:43 | INFO | I | POD del contratto [169470] non ci sono rettifiche da fatturare |
| 753700942 | 11/06/2020 21:14:43 | INFO | I | POD del contratto [169470] non ci sono autolettura da fatturare |
| 753700941 | 11/06/2020 21:14:43 | INFO | I | POD del contratto [169470] non hanno consumi di conguaglio da fatturare |
| 753700940 | 11/06/2020 21:14:43 | INFO | Processo [3311369]: Contratto [169470], inserita fattura BOZZA_002366993 in stato IN ESECUZIONE | |
| 753700939 | 11/06/2020 21:14:40 | INFO | I | POD del contratto [169469] non ci sono rettifiche da fatturare |
| 753700938 | 11/06/2020 21:14:40 | INFO | I | POD del contratto [169469] non ci sono autolettura da fatturare |
| 753700937 | 11/06/2020 21:14:40 | INFO | I | POD del contratto [169469] non hanno consumi di conguaglio da fatturare |
| 753700936 | 11/06/2020 21:14:39 | INFO | Processo [3311369]: Contratto [169469], inserita fattura BOZZA_002366992 in stato IN ESECUZIONE | |

Annulla

Esporta Log Aggiorna

ASPETTI PREMIANTI DELLA PIATTAFORMA



PRENOTAZIONE STORNI CON O SENZA RIEMMISSIONE



WORKFLOW MESSA IN MORA

- Identificazione fatture
- Generazione lettera sollecito
- Invio su pec o raccomandata
- Generazione OD da addebitare al Cliente Finale
- Gestione esiti invii
- Generazione lista sospensioni

MODULO GESTIONE FLUSSI SISTEMA INDENNITARIO (CMOR)



COMUNICAZIONI CONFIGURABILI E AUTOMATICAMENTE INSERITE IN FATTURA O IN CAMPAGNE DI MAIL



INTEGRAZIONE «SEMPLICE» CON PRODOTTI ESTERNI PER LE ATTIVITÀ DI NATURA NON STRETTAMENTE «ENERGETICA»

- Sistemi di Contabilità;
- Sistemi di Postalizzazione e/o di Archiviazione Sostitutiva;
- Sistemi di interfacciamento con lo SDI;
- Portale Agenti

MODULO GESTIONE FLUSSI SISTEMA INDENNITARIO (CMOR)

CRM PreFatturaz. **Fatturaz.** Dispacciam. Commissioning Controllo Gestione Dichiarazioni iShareDoc Sistema Lupi Sandro

Home Recenti Manuale Calcola Fatture Fatture Soli Oneri Public. Fatture Reseller Crediti-Compens. CMOR Insoluti Import DWH Rebilling Scambio Dati En. Electr. Autoletture Conversione
 Fatture Attive Approva e Spedisci Cancella Fatture Export Fatt. Ele. XML Estratto Conto Fatture Passiva Import PAM Conserv. Sostitutiva Export ZIP PDF Fatture Gas Export Autoletture Export XML per DL
 Postalizza Rettifica Fatture Oneri Diversi Stato

Home Fatturazione Attiva Incassi - Crediti

Configurazione messaggi Invio Comunicazione Autolettura - VGDETT_1 CMOR

CMOR [191 risultati] Cerca Chiudi

Cerca nella griglia

| Tipo | ID Flusso | Fornitore | Business Partner | Contratto | POD/PDR | Data Switch | Importo Non Pagato | CMOR | Stato | Annulla |
|------|-----------|-----------|------------------|--------------------|---------|-------------|--------------------|------------|-----------|---------|
| 💡 | 10337 | | | VEDETT- CNT_135705 | IT001E | 30/11/2019 | € 442,77 | € 342,00 | ACCETTATO | ✖ |
| 💡 | 10336 | | | VEDETT- CNT_127926 | IT001E | 31/10/2019 | € 97,47 | € 97,47 | ACCETTATO | ✖ |
| 💡 | 10335 | | | VEDETT- CNT_131424 | IT001E | 30/11/2019 | € 330,61 | € 252,90 | ACCETTATO | ✖ |
| 💡 | 10334 | | | CNT_42417 | | 30/11/2019 | € 43,66 | € 43,66 | ACCETTATO | ✖ |
| 💧 | 10333 | | | VGDETT- CNT_65477 | 01611 | 31/10/2019 | € 143,50 | € 143,50 | ACCETTATO | ✖ |
| 💡 | 10332 | | | VEDETT- CNT_125024 | IT001E | 31/10/2019 | € 238,53 | € 238,53 | ACCETTATO | ✖ |
| 💧 | 10331 | | | VGDETT- CNT_78084 | 008814 | 31/10/2019 | € 997,85 | € 918,90 | RESPINTO | ✖ |
| 💡 | 10330 | | | VEDETT- CNT_52957 | IT001E | 30/11/2019 | € 2.151,97 | € 2.151,97 | CARICATO | ✖ |
| 💡 | 10329 | | | VEDETT- CNT_80336 | IT001E | 30/11/2019 | € 537,25 | € 537,25 | RESPINTO | ✖ |
| 💡 | 10328 | | | VEDETT- CNT_126310 | IT001E | 30/11/2019 | € 57,71 | € 57,71 | ACCETTATO | ✖ |
| 💡 | 10327 | | | CNT_53466 | IT001E | 30/11/2019 | € 33,81 | € 33,81 | ACCETTATO | ✖ |
| 💧 | 10326 | | | CNT_134117 | 021327 | 31/10/2019 | € 168,16 | € 74,70 | ACCETTATO | ✖ |
| 💡 | 10325 | | | VEDETT- CNT_62790 | IT001E | 31/10/2019 | € 445,09 | € 312,30 | ACCETTATO | ✖ |
| 💡 | 10324 | | | CNT_18176 | IT018E | 30/11/2019 | € 10,49 | € 10,49 | RESPINTO | ✖ |
| 💡 | 10323 | | | VEDETT- CNT_79920 | IT001E | 31/10/2019 | € 330,32 | € 330,32 | ACCETTATO | ✖ |
| 💧 | 10322 | | | CNT_127592 | 032700 | 31/10/2019 | € 688,84 | € 348,30 | ACCETTATO | ✖ |
| 💧 | 10321 | | | VGDETT- CNT_62499 | 008812 | 31/10/2019 | € 1.584,21 | € 1.584,21 | RESPINTO | ✖ |
| 💡 | 10320 | | | VEDETT- CNT_126105 | IT001E | 31/10/2019 | € 125,76 | € 125,76 | ACCETTATO | ✖ |
| 💧 | 10319 | | | VGDETT- CNT_83985 | 021327 | 31/10/2019 | € 107,13 | € 107,13 | RESPINTO | ✖ |
| 💡 | 10318 | | | VEDETT- CNT_126468 | IT001E | 30/11/2019 | € 133,56 | € 133,56 | ACCETTATO | ✖ |
| 💧 | 10317 | | | CNT_65011 | 026900 | 31/10/2019 | € 509,57 | € 333,90 | RESPINTO | ✖ |
| 💡 | 10316 | | | CNT_87599 | IT001E | 30/11/2019 | € 148,65 | € 148,65 | RESPINTO | ✖ |
| 💧 | 10315 | | | CNT_125309 | 026600 | 31/10/2019 | € 237,94 | € 116,10 | ACCETTATO | ✖ |
| 💡 | 10314 | | | VEDETT- CNT_94293 | IT001E | 31/10/2019 | € 316,67 | € 316,67 | RESPINTO | ✖ |
| 💧 | 10313 | | | VGDETT- CNT_94190 | 008821 | 31/10/2019 | € 375,60 | € 375,60 | ACCETTATO | ✖ |
| 💡 | 10312 | | | VEDETT- CNT_93602 | IT001E | 31/10/2019 | € 105,58 | € 105,58 | ACCETTATO | ✖ |

Processa Flussi

COMUNICAZIONI CONFIGURABILI E AUTOMATICAMENTE INSERITE IN FATTURA O IN CAMPAGNE DI MAIL

CRM PreFatturaz. Fatturaz. Dispacciam. Commissioning Controllo Gestione Dichiarazioni iShareDoc Sistema Lupi Sandro

Home Attività Contratti Report Flussi Anagrafica Listini Prezzi Agevolazioni

Configurazione messaggi Invio Comunicazione Autolettura - VGDETT_1

Invio Comunicazione Autolettura - VGDETT_1

Tipologia: Comunicazione Per Posta Elettronica
Nome: Invio Comunicazione Autolettura - VGDETT_1
Visibile in fattura: Visibile se non ha errori:
Data inizio validita': 25/07/2019 Data fine validita': 31/12/9999
Oggetto Email: Promemoria - Autolettura Gas
Comunicazione: Gentile Cliente
Per poter migliorare ulteriormente la gestione del Suo profilo GAS, La invitiamo a comunicare a [REDACTED] l'autolettura del Suo contatore.
L'autolettura è efficace in tutti i casi in cui il contatore non viene teleletto dal Distributore.

Messaggio risultato positivo (o presenza insoluti):
Messaggio risultato negativo (o assenza insoluti):

Categorie interessate

Tipologia Contrattuale: VENDITA GAS AL DETTA
Gruppo Business Partner:
Regione:
Business Partner: Nome Nome Business Partner trovato

Opzione tariffaria:
Sottogruppo Business Partner:
Provincia:

Tipologia:
Visualizza anche Scadute:
Comunicazione a tutti i BP
Comunicazione per CANONE RAI
Comunicazione Per Posta Elettronica
Comunicazione selettiva
Controllo DATI CATASTALI
Controllo STATO PAGAMENTI

Salva

CONCLUSIONI



Elevata flessibilità e configurazione del prodotto



Specializzazione mercato B2B



Competenze funzionali e di integrazione

ER
algotWATT
GREEN TECH SOLUTIONS

Sedi



Milano
Sede Legale
Corso Magenta, 85
20123 MILANO



Napoli
Centro Direzionale Isola F/3
4° piano interno 10
80143 NAPOLI



Lecce
Via Colonnello A. Costadura, 3
73100 LECCE



Genova
Via De Marini, 1
16149 GENOVA



Roma
Via Giacomo Peroni, 130
00131 - ROMA



Catania
Via Leucatia, 9
95125 CATANIA



Terni
Nera Montoro
Strada dello Stabilimento,1
05035 Narni (TERNI)

algowATT
GREEN TECH SOLUTIONS



Per info :

www.algowatt.com
commerciale@algowatt.com